

## TE HUUR - APPARTEMENT

Turnhoutsebaan 6 6 B101, 2400 Mol

Verhuurd

Ref. 2531290

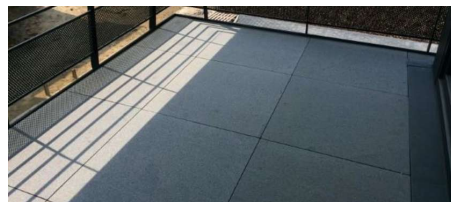

Aantal slaapkamers: 2

Aantal badkamers: 1

Garages: 1

Beschikbaarheid: onmiddellijk

Bew. opp.: 93m<sup>2</sup>

Terras opp.: 5m<sup>2</sup>

EPC: 99kwh/m<sup>2</sup>/j

Type verwarming: gas cv

# OMSCHRIJVING

Recent instapklaar appartement in prachtig complex nabij het centrum van Mol. Zeer energiezuinig. Indeling: inkomhal, woonkamer met open ingerichte keuken, 2 ruime slaapkamers, bergplaats, toilet, badkamer, terras, afgesloten garage in de kelder, kelderberging. Appartement gelegen op volledig afgesloten domein op wandelafstand van het winkelcentrum. Moet binnen gezien worden! Epc 99.74 kWh/m<sup>2</sup> Huisdieren zijn niet toegelaten. Onmiddellijk beschikbaar. Voor verdere inlichtingen 0476/82.15.53 of verhuringen@telenet.be

---

## FINANCIEEL

Prijs: € 720,00/maand

Beschikbaarheid: Onmiddellijk

Gemeenschappelijke kosten: € 65,00/maand  
gemeenschappelijke kosten

## GEBOUW

Bewoonbare oppervlakte: 93,00 m<sup>2</sup>

Aantal gevels: 2

Bouwjaar: 2015

Nieuwbouw: Ja

Staat: Nieuw

Verdiep: 1

## COMFORT

Huisdieren toegelaten: Nee

Videfoon: Ja

Lift: Ja

## BEVEILIGING

Toegangscontrole: Ja

Toegangscontrole type: Omheind

## ENERGIE

EPC score: 100 kWh/m<sup>2</sup>/jaar

Isolatie: Ja

Dubbele beglazing: Ja

Ramen: Aluminium

Type verwarming: Gas cv

Verwarming: Individueel

## INDELING

Keuken: Ja, volledig geïnstalleerd

BerGING: Ja

Slaapkamer 1: 14,00 m<sup>2</sup>

Slaapkamer 2: 12,00 m<sup>2</sup>

Badkamer oppervlakte: 4,85 m<sup>2</sup>

Badkamer type: Douche

Toiletten: 1

Terras: 5,50 m<sup>2</sup>

Kelder: Ja

## PARKING

Garage: 1